

# САНКТ-ПЕТЕРБУРГ - ЦЕНТР ДЕЛОВОЙ АКТИВНОСТИ

Инвестиционная декларация Санкт-Петербурга

[spbinvestment.ru](http://spbinvestment.ru)

# Санкт-Петербург – регион с высоким уровнем инвестиционной привлекательности

**6 место**

в ТОП регионов Национального рейтинга  
состояния инвестиционного климата  
в субъектах Российской Федерации  
по итогам 2023 года

В 2023 году  
Санкт-Петербург  
подтвердил **внедрение**  
**регионального**  
**инвестиционного**  
**стандарта (РИС)** –  
системы поддержки  
новых инвестиционных  
проектов



Элементы РИС



Открытый диалог  
с инвестором



Оптимизация  
«клиентского пути»

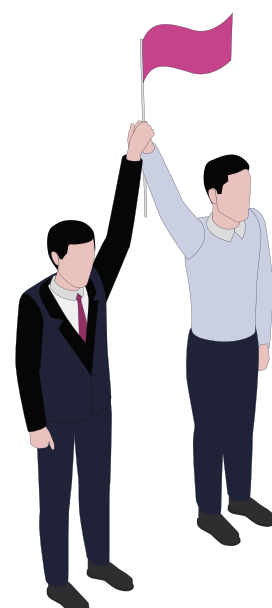

Ориентация на  
достижение результата

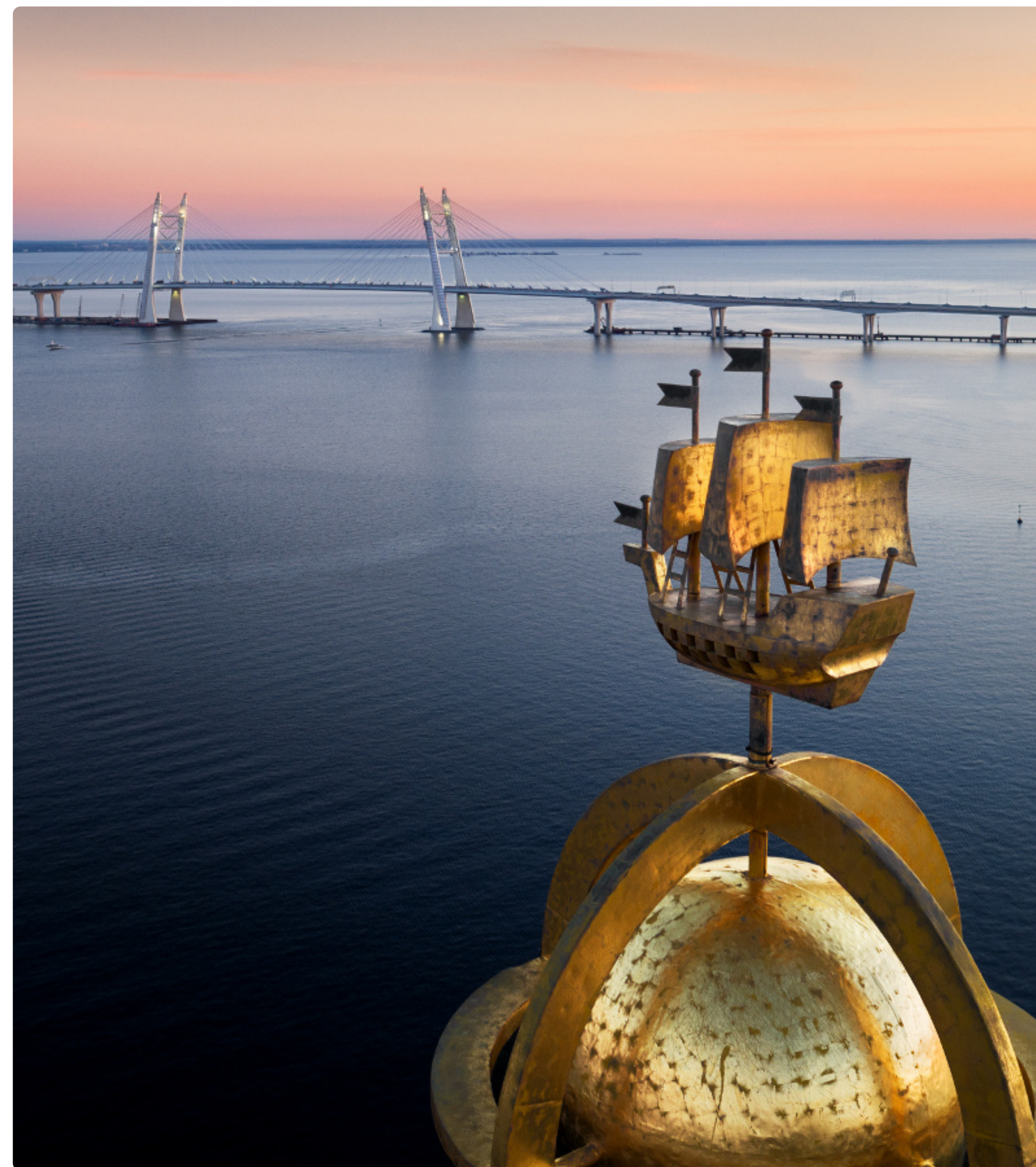

# Санкт-Петербург – город возможностей

Город возможностей - многоотраслевая экономика и высокий уровень деловой активности

**9,44** трлн  
руб

ВРП за 2021 год

**120 %**

Индекс физического объема ВРП  
к предыдущему году



**~50 %**

Вклад региона в формирование ВРП  
Северо-Западного федерального округа  
(СЗФО)



## Деловая активность

В Санкт-Петербурге сосредоточено более половины юридических лиц СЗФО.



## Динамично развивающийся мегаполис

За 2022 год введено в эксплуатацию 3474,2 тыс. м2 жилья и 2105 тыс. м2 объектов нежилого назначения.



## Петербург лидер СЗФО по объему розничной торговли

Около половины объема розничной торговли в СЗФО и порядка 5% общероссийского розничного оборота.

**2 место**

в ежегодном ТОП регионов по социально-экономическому положению

(Информационное агентство "РИА Рейтинг", 2022)



## Инвестиционная активность

По итогам 2022 года среди регионов России по объему инвестиций в основной капитал Санкт-Петербург занимает 5 место (997,5 млрд руб.)



## Мощный промышленный потенциал города

Более 850 крупных и средних предприятий, представлены практически все производственные виды деятельности.



## Входит в ТОП-3 крупнейших российских инновационных центров

Доля высокотехнологичной продукции в ВРП более 30%. 2 место в России по числу поданных патентных заявок и по числу выданных патентов.

# Санкт-Петербург - город с развитой инфраструктурой

## Драйвер привлечения инвестиций

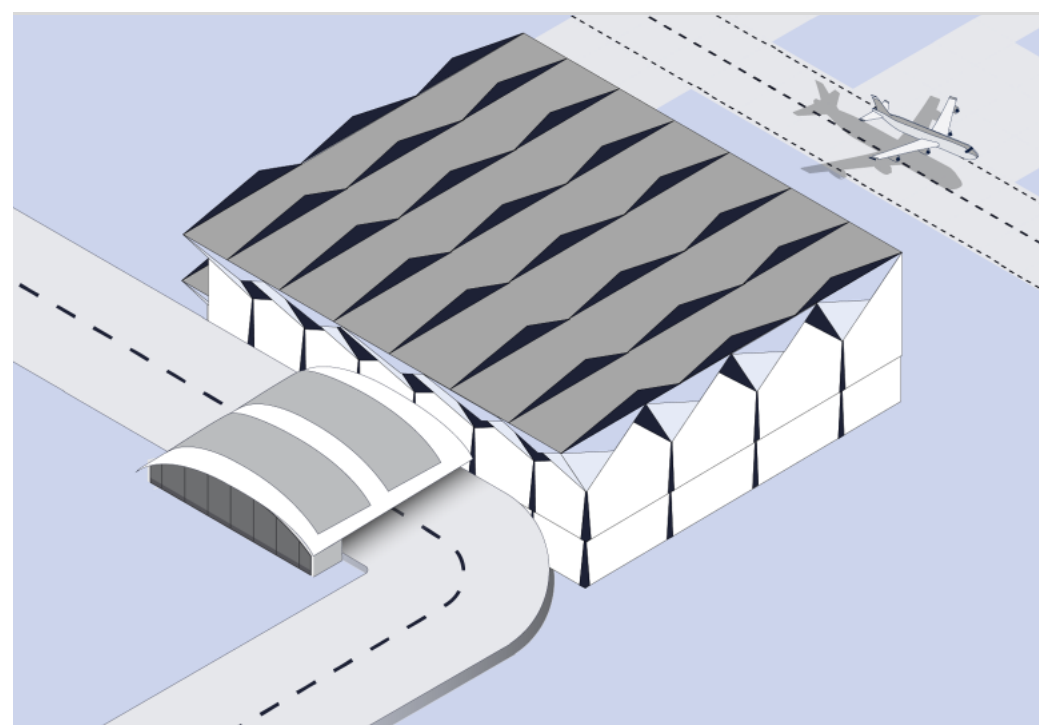

### Международный аэропорт «Пулково»

**1<sup>й</sup> аэропорт в России,**  
развивающийся на основе  
государственно-частного партнерства

**4<sup>й</sup> аэропорт в России**  
по числу обслуживаемых пассажиров

**23 км**  
от центра города

**Более 18 млн чел**  
составили пассажиропоток  
за 2022 год

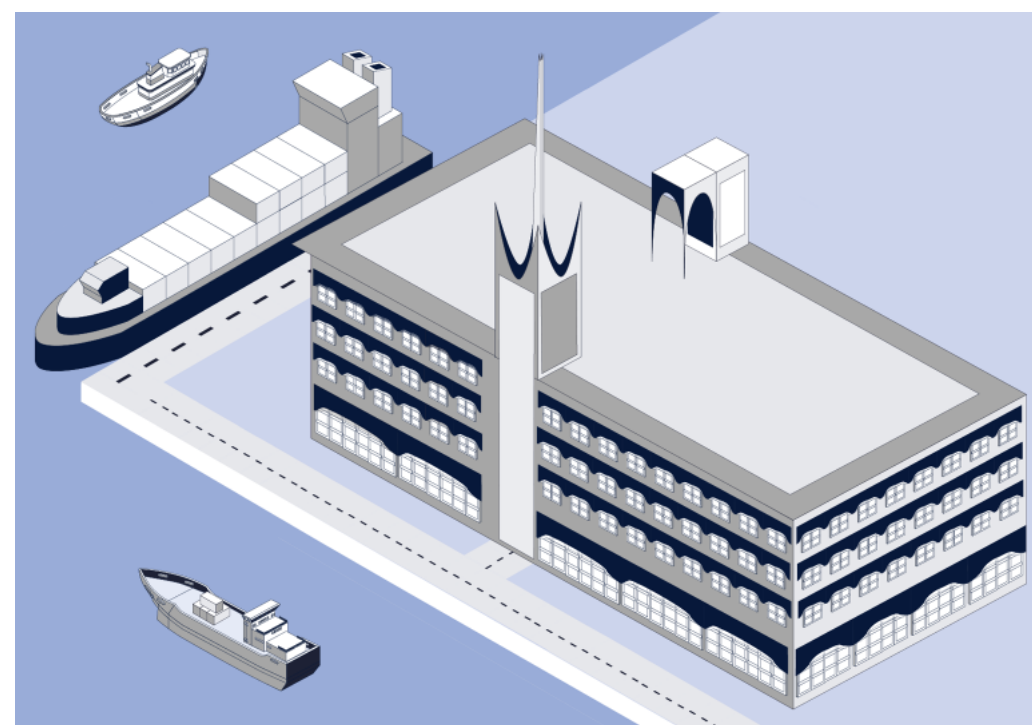

### Водный транспорт (морской и речной)

**3,6 млн. пассажиров**  
перевезено водным транспортом  
в 2022 году

**Большой порт «Санкт-Петербург»**  
крупнейший морской порт  
Северо-Запада России

**617 км<sup>2</sup>**  
составляет площадь акватории

**149**  
причалов

**~ 118 млн тонн / год**  
пропускная способность грузовых  
терминалов

**38,77 млн тонн**  
составил грузооборот  
за 2022 год

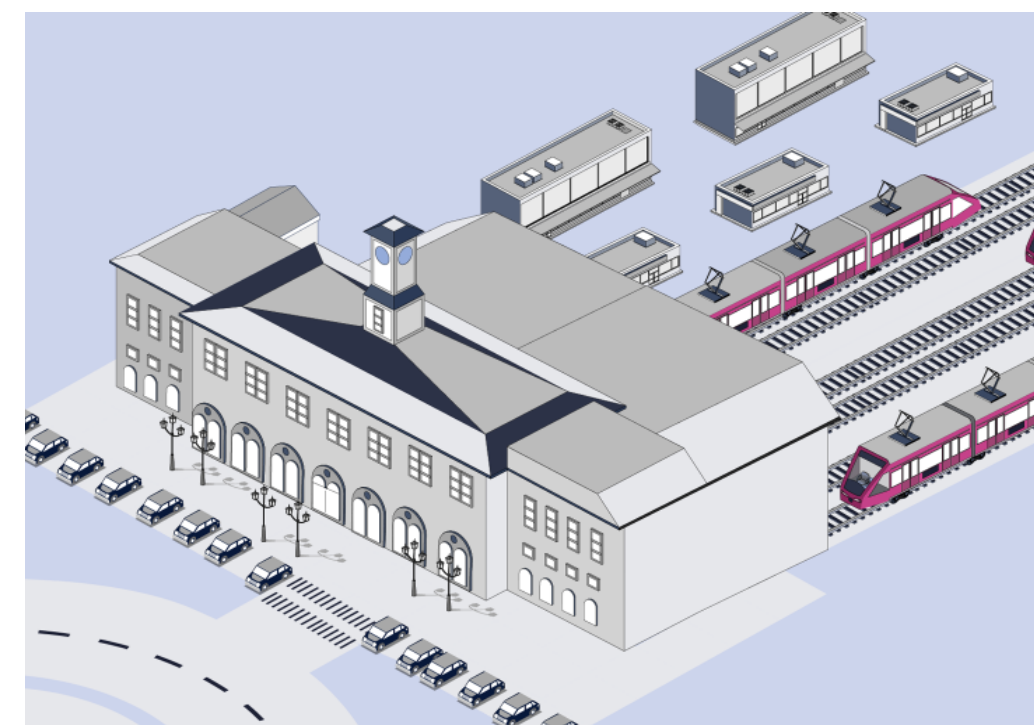

### Один из крупнейших железнодорожных узлов в России

**5**  
действующих  
ж/д вокзалов

**431,5 км**  
длина ж/д путей

**40%**  
от общего объема  
экспортных перевозок  
сети ОАО «РЖД»  
(Санкт-Петербург и Ленинградская область)

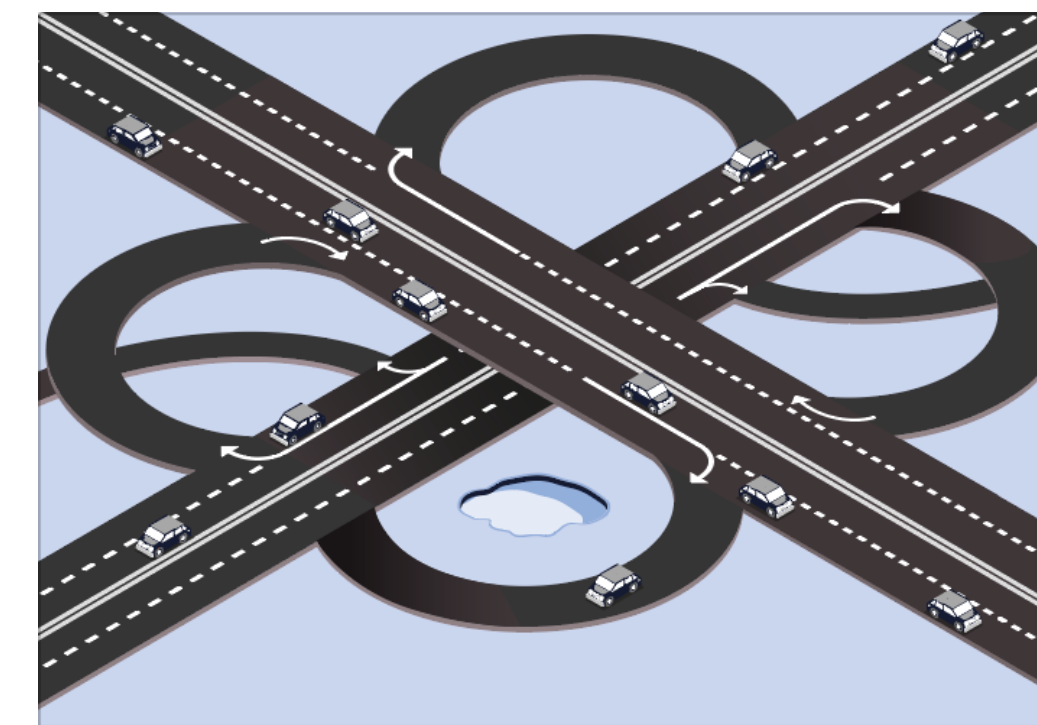

### Автомобильные магистрали города

**СПб - Москва**  
трасса М10 «Россия», скоростная  
платная автомобильная трасса М11

**СПб - Финляндия**  
трасса А181 «Скандинавия»

**СПб - Эстония**  
трасса А180 «Нарва»

**СПб - Петрозаводск, Мурманск**  
трасса Р21 «Кола»

**СПб - Псков и Белоруссия**  
трасса Р23

# Санкт-Петербург – город с развитой инфраструктурой

## Инженерная инфраструктура

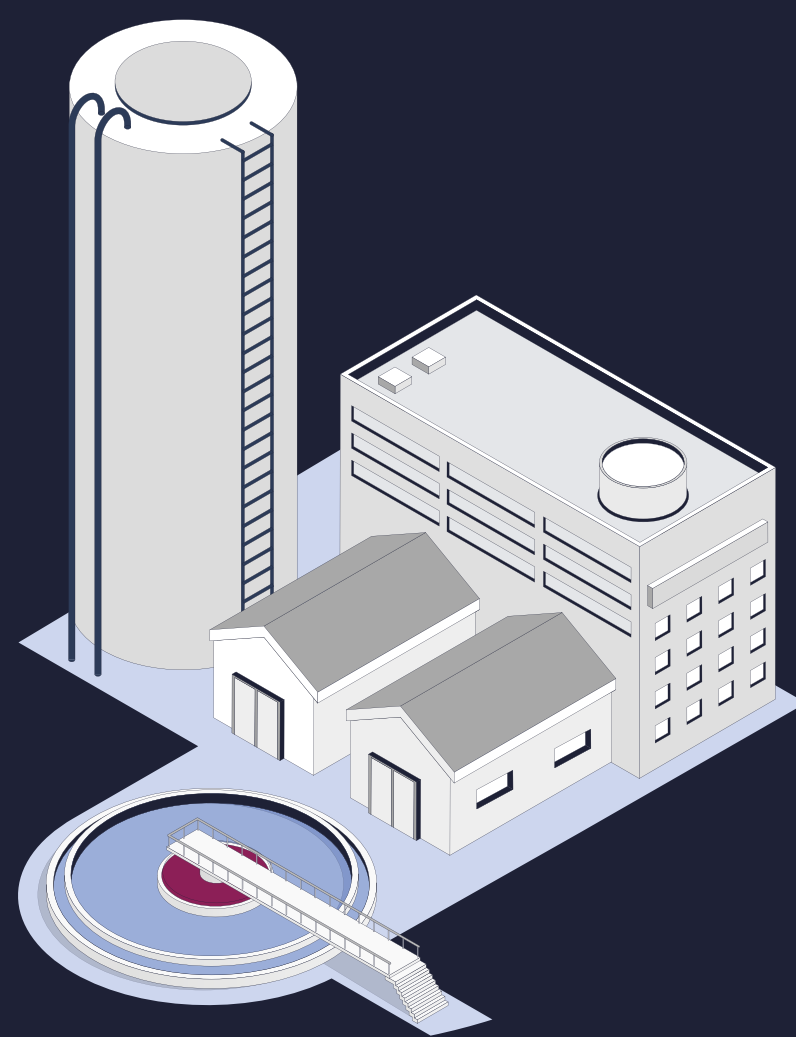

Водоснабжение

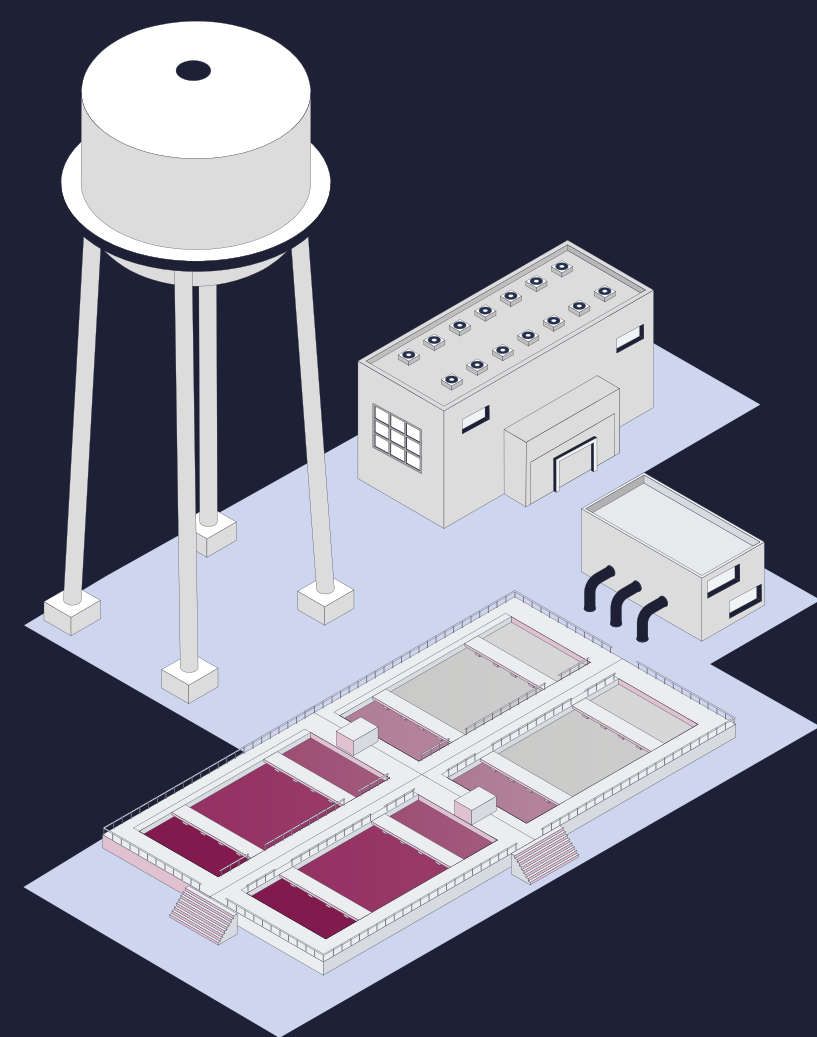

Водоотведение

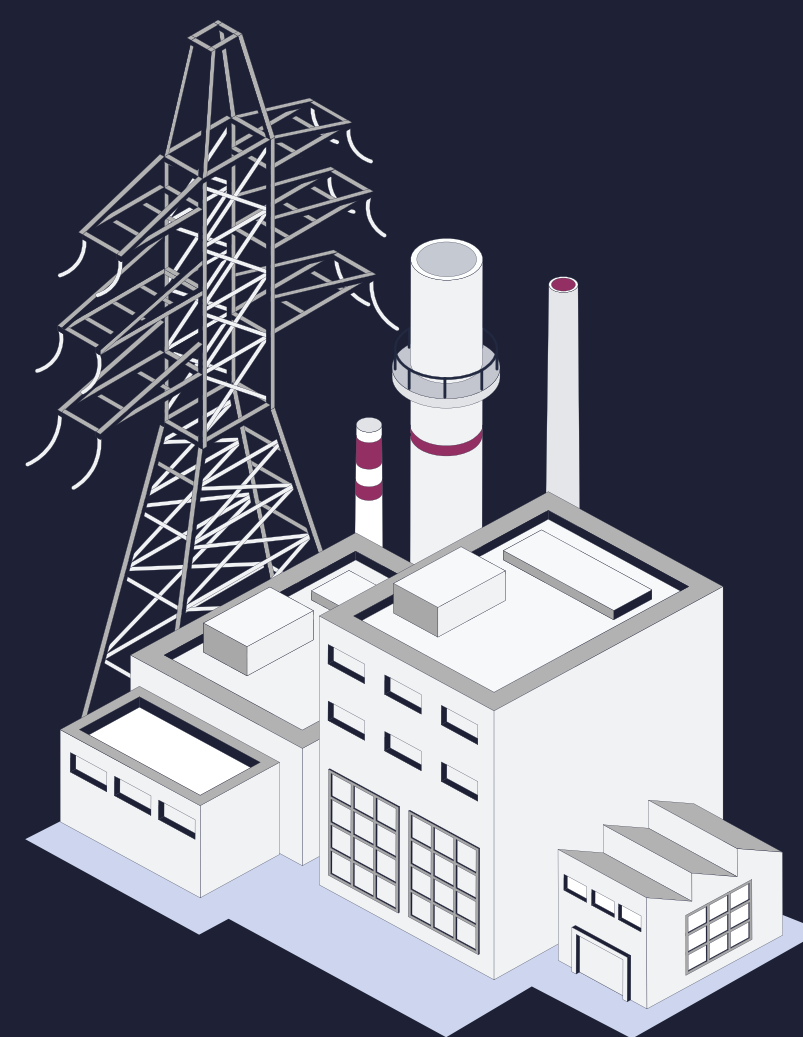

Газоснабжение

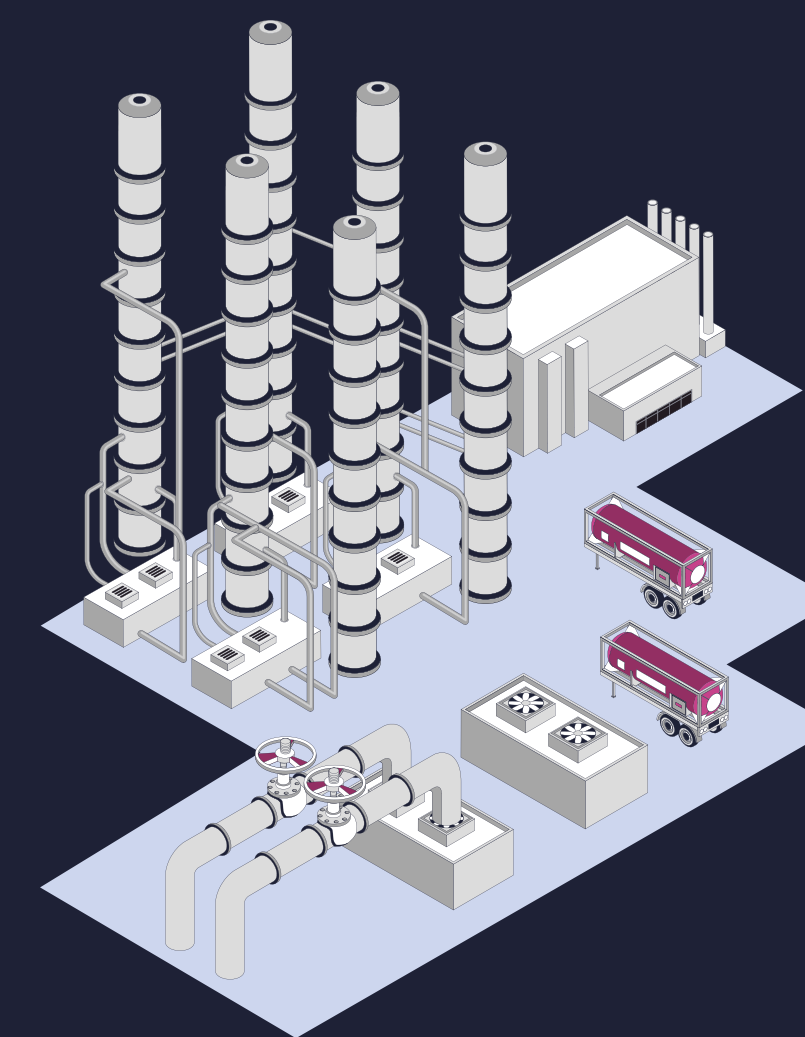

Электроснабжение

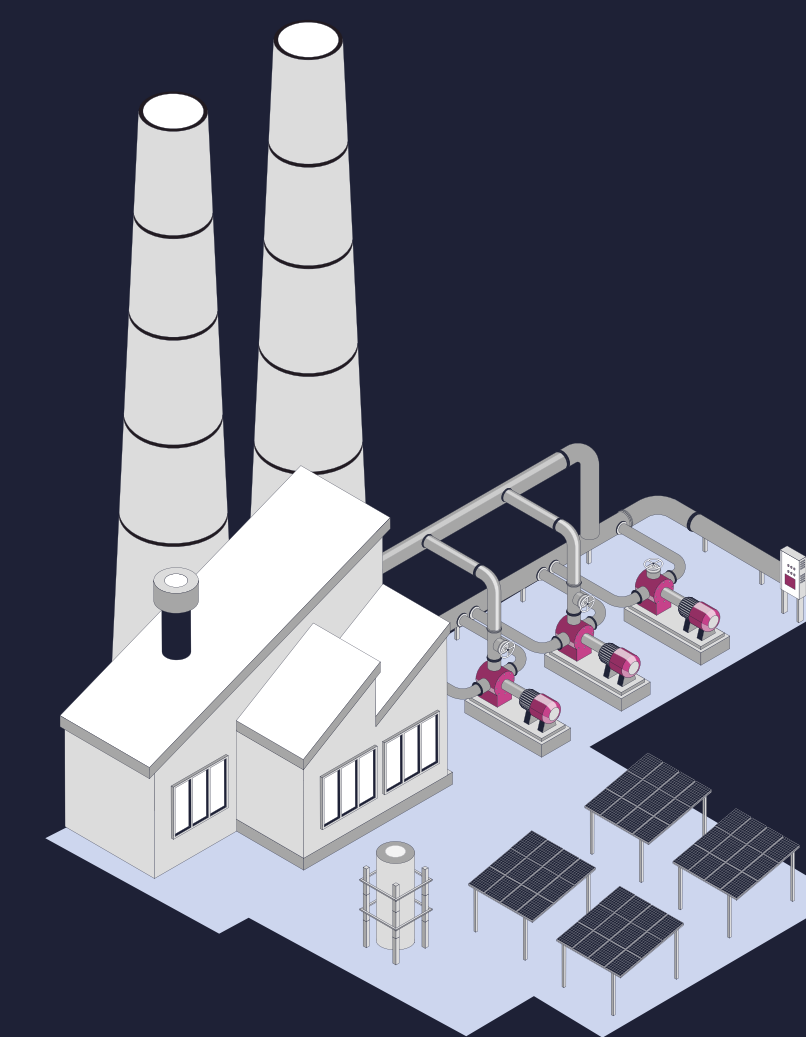

Теплоснабжение

**10**  
водопроводных станций

**7 887,2 км**  
сетей водоснабжения

**12**  
очистных канализационных  
сооружений

**7 763,6 км**  
канализационных сетей

**601**  
газорегуляторный пункт

**7 800 км**  
газопровода

**11 181**  
трансформаторная  
подстанция

**33 184 км**  
электрических сетей

**14**  
теплоэлектростанций

**9 804 км**  
тепловых сетей

**49 организаций**  
водопроводно-канализационного хозяйства

**11**  
электросетевых  
организаций

**130**  
теплоснабжающих  
организаций

# Санкт-Петербург – город с клиентоориентированным ПОДХОДОМ

Информационная доступность и прозрачность – благоприятный инвестиционный климат

## Развитая система мер поддержки инвесторов:

от целевого предоставления земельного участка и льготных условий по арендной плате до гарантии неизменности оговоренных условий и софинансирования проекта публичной стороной.

### Система управления инвестиционным процессом



Навигатор мер поддержки (КЭП)



Дайджест по мерам поддержки в городе



Инвестиционный портал



## Инвестиционный портал Санкт-Петербурга – единая точка входа для инвесторов

Удобный и продуманный инструмент, специально разработанный для ведения инвестиционной деятельности в Санкт-Петербурге.

## «Единое окно» - проводник в мир инвестиций

3 500+

Консультаций проведено по вопросам инвестиционной деятельности в 2023 году

1 600+

Заявлений потенциальных инвесторов принято в работу в 2023 году

### Осуществляет комплексное сопровождение инвестиционных проектов на всех этапах реализации:

- Информационно-консультационное содействие
- Координация взаимодействия инвестора с органами власти, РСО, финансовыми институтами
- Сопровождение проектов (информационное и организационное)
- Подбор и предоставление объектов недвижимости для реализации проектов

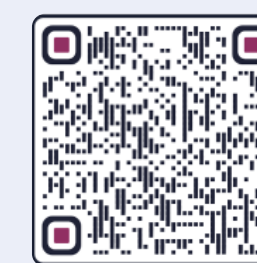

Сопровождение проекта по принципу «одного окна»

### Институциональная инфраструктура:

успешно функционирующие институты развития

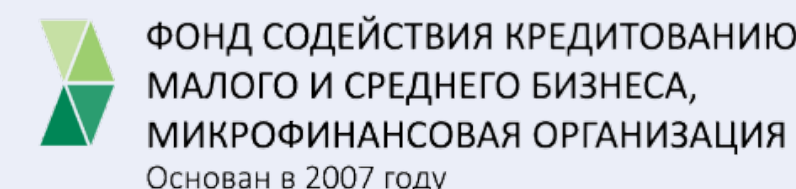
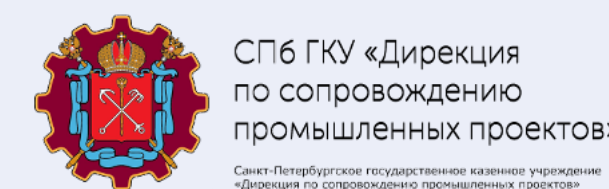
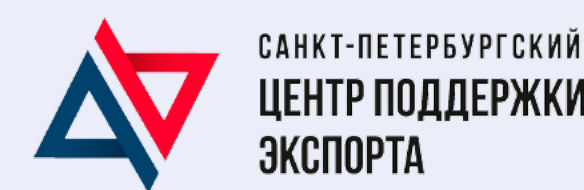
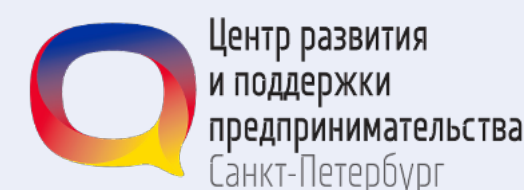

Инвестиционные предложения города

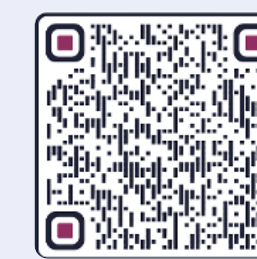

Инвестиционная карта города

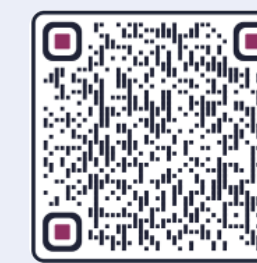

Планируемые торги

# Инвестиционная стратегия города

Инвестиционная политика Санкт-Петербурга направлена на развитие отраслей экономики – драйверов экономического роста

**ПРИМЕРНО**

**11%**

от всех действующих аккредитованных IT-компаний РФ сосредоточено в Санкт-Петербурге

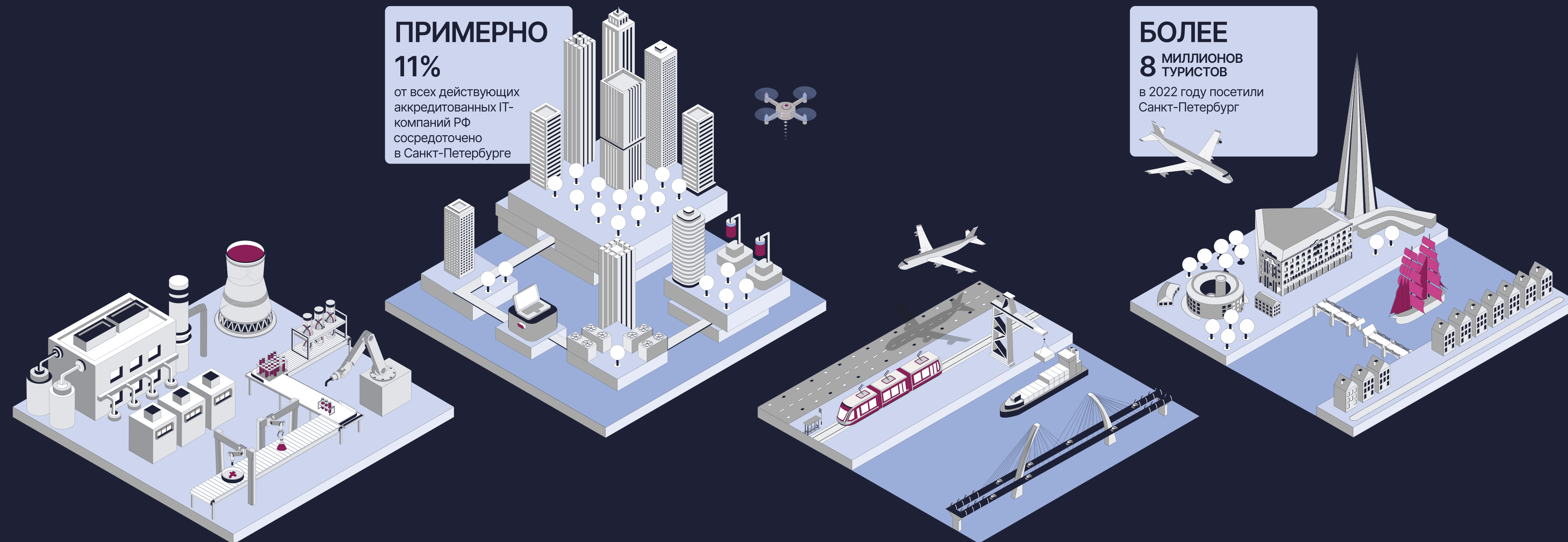

## Промышленность

Ведущая отрасль экономики и главный источник формирования доходов бюджета города.

Основа промышленного комплекса города - обрабатывающие производства.

## Информационные технологии и телекоммуникации

Одна из самых быстро развивающихся отраслей экономики региона.

## Транспортно-логистический комплекс

Одна из системообразующих отраслей экономики города.

## Туризм

Отрасль, обеспечивающая масштабный мультипликативный эффект для всей экономики города.

# Санкт-Петербург – один из ведущих промышленных центров страны

## Приоритетные задачи в сфере промышленного производства:

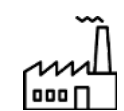

Интенсивное развитие обрабатывающих производств



Создание новых промышленных предприятий и производств, локализация производства востребованной продукции



Развитие промышленных кластеров и инновационной инфраструктуры, развитие предприятий высокотехнологичных отраслей экономики

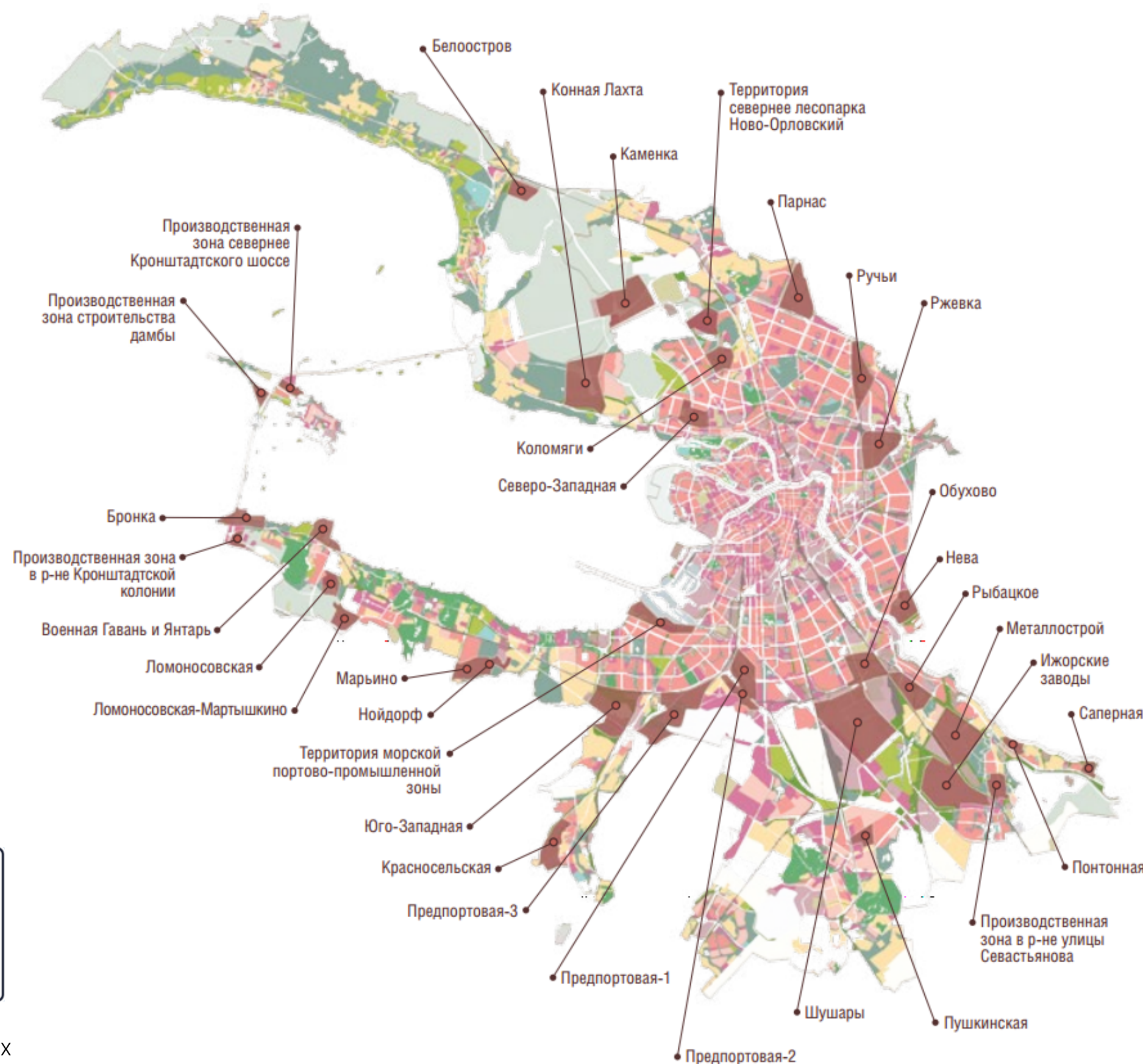

Карта промышленных зон города

## 5 место

Итоги оценки эффективности органов исполнительной власти в реализации промышленной политики

Международная промышленная выставка «Иннопром-2023»  
Минпромторг России

## ~135 км<sup>2</sup>

Относится к территориям производственного назначения

## 50+

Промышленных зон функционирует в городе, в которых допускается размещение объектов складского, транспортно-логистического назначения и инженерной инфраструктуры, а также объектов общественно-деловой застройки, связанных с обслуживанием данной зоны

## ~40 %

от общего объема продукции обрабатывающих производств по СЗФО обеспечивает Санкт-Петербург

(входит в тройку регионов-лидеров по данному показателю по стране)

## 103,9 %

Индекс промышленного производства в 2022 году

## ~85 %

Общего объема промышленного производства приходится на долю обрабатывающих производств (105,1%)

## 3 797,5 млрд руб

Объем отгруженных товаров (работ, услуг) обрабатывающих производств в 2022 году



# Промышленная инфраструктура

## Мощный мировой центр судостроения

Порядка 30% российского судостроительного производства.

## Ведущий центр энергомашиностроения

Производство оборудования для газовых и атомных, гидравлических, тепловых, электростанций.

## Регион активного развития фармацевтического кластера

Лидер по привлечению инвестиций в обрабатывающие производства по итогам первого квартала 2023 года.

## Крупный центр машиностроения

Поезда метрополитена, вагоны для железной дороги, горная техника, силовые установки для авиационной техники, космические аппараты и др.

## Развитый центр электроники и приборостроения

Осуществляется разработка и производство электротехнической продукции, приборостроения.

Продукция с берегов Невы используется на всех континентах мира.

## Регион развитой пищевой промышленности

Производство хлебопекарной, молочной, кондитерской и мясоперерабатывающей отраслей.

Лидеры отрасли федерального масштаба имеют заводы и производственные площадки в Санкт-Петербурге.

## Особая экономическая зона «Санкт-Петербург» (ОЭЗ)

Инновационная площадка для реализации проектов по разработке и производству высокотехнологичной продукции.

Расположена на площадках: «Нойдорф» и «Новоорловская» общей площадью 182,32 га. Планируется запустить новую площадку ОЭЗ «Парнас» на территории в 24 га.

### 69 компаний

Количество резидентов ОЭЗ

### 319 млрд руб

Суммарная выручка резидентов ОЭЗ

### 11,6 млрд руб

Объём осуществленных инвестиций в ОЭЗ в 2022 году

Согласно данным Минэкономразвития РФ по результатам 2022 года ОЭЗ «Санкт-Петербург» в числе лидеров среди ОЭЗ технико-внедренческого типа по эффективности, количеству созданных резидентами и управляющей компанией новых рабочих мест, объёму осуществленных инвестиций.





Как стать резидентом ОЭЗ

## Созданы все условия для развития высокотехнологичного бизнеса в черте города:

 Доступ к готовой бизнес-инфраструктуре

 Стабильность и безопасность работы инвестора

 Льготы и преференции для резидентов ОЭЗ

 Особая экосистема и диалог с органами власти

## Технопарк Санкт-Петербурга

Региональная платформа инновационных инструментов и сервисов для промышленности, бизнеса и профессиональных сообществ.

300

Партнеров

680

Резидентов

860

Предприятий кластеров

60

Видов услуг



События технопарка

## 6 подразделений



### Центр прототипирования

Место, где стартапы могут создать прототип своего изделия.



### Центр кластерного развития

Ключевой инструмент реализации кластерной политики региона.



### Бизнес-инкубатор «Ингрия»

Место, где высокотехнологичные проекты получают поддержку, необходимую для дальнейшего роста.



### Региональный инжиниринговый центр «СэйфНэт»

Центр повышения технологической готовности производственных предприятий.



### Региональный инжиниринговый центр радиоэлектронного приборостроения

Центр обеспечения решения проектных и инженерных задач.



### Региональный инжиниринговый центр активных фармацевтических субстанций

Центр уникальных технологий синтеза в области пищевой, химической, парфюмерно-косметической, фармацевтической промышленности.

# Транспортно-логистический комплекс

Непрерывный поток инвестиций в транспортный каркас города

**1 место**  
в РФ

По суммарному объему грузовых перевозок

**2 место**  
в РФ

По объему перевозок пассажиров









**7,1 %**

Составил вклад отрасли «Транспортировка и хранение» в ВРП в 2021 году

**8,6 %**

От общей численности занятых в экономике города в организациях в области транспортировки и хранения, в 2022 году

## Приоритетные задачи в сфере транспортно-логистической деятельности:

-  Развитие контейнерных и контрейлерных перевозок
-  Создание единой информационной системы отслеживания грузов и развитие электронных торговых площадок
-  Реализация проектов по созданию и эксплуатации, интеграции и развитию транспорта
-  Создание портово-промышленных зон и узловых транспортно-логистических центров
-  Повышение эффективности совместной эксплуатационной работы различных видов транспорта
-  Увеличение роли железнодорожного и внутреннего водного транспорта в перевозке грузов, следующих через морские порты
-  Создание инновационного кластера разработки нового поколения транспортных средств и технологий
-  Обновление парка различных видов транспортных средств и взаимоувязанное планирование развития инфраструктуры транспорта, обеспечивающего грузовые перевозки



# Транспортно-логистический комплекс

## Инвестиционные проекты



**2005-2042**

### Соединяя горизонты

Создание скоростной автомагистрали «Западный скоростной диаметр» (ЗСД). Первая внутригородская скоростная платная магистраль в России. Уникальный проект, позволяющий пересечь 5-ти миллионный мегаполис за 20 минут.



**46,6 км**  
Протяженность трассы



**16**  
Международных и федеральных наград



**15**  
Транспортных развязок

**Инвестор**  
ООО «Магистраль северной столицы»

**Объем инвестиций**  
212 млрд рублей



**2009-2039**

### Воздушные ворота Санкт-Петербурга

Проект комплексной реконструкции аэропорта «Пулков». Первый в авиационной отрасли России проект на основе ГЧП. Количество взлетно-посадочных полос – 2 (Южная - 3780\*60 м, Северная - 3397\*60 м).



**1350 га**  
Общая площадь аэропорта



**110**  
Стоянок для воздушных судов

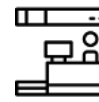

**88**  
Стоек регистрации

**Инвестор**  
ООО «Воздушные Ворота Северной Столицы»

**Объем инвестиций**  
1,2 млрд евро  
(в рамках 1 очереди проекта)



**2016-2046**

### Зеленые инвестиции

Первый в России пример успешно государственно-частного партнёрства в сфере легкорельсового транспорта и первый в стране инфраструктурный проект, поддержавший Концепцию «Устойчивого развития и «зелёных» инвестиций»



**370 пассажиров**  
Вместимость салона



**20+**  
Видеокамер установлено в салоне



**Инклюзивность**  
Маломобильным гражданам доступно

**Инвестор**  
ООО «Транспортная концессионная компания»

**Объем инвестиций**  
15,4 млрд рублей



**к 2028 году**  
Запланировано завершение строительства

### Крупный транспортный узел мирового уровня

Строительство Широкой магистрали скоростного движения, что обеспечит прямую связь восточных районов города с центром и югом, а через Западный скоростной диаметр с северными районами.



**27,4 км**  
Общая протяженность



**11**  
Транспортных развязок



**6**  
Полос

**Инвестор**  
В период 2-4 этапов планируется определить инвестора по итогам открытого конкурса в соответствии с ФЗ №115-ФЗ от 21.07.2005

**Объем инвестиций**  
Более 200 млрд рублей



**к 2025 году**  
Запланировано завершение строительства

### Развитие городского пассажирского транспорта

Создание и использование (эксплуатация) трамвайной сети по маршруту «станция метро «Купчино» – пос. Шушары – Славянка». Реализация проекта обеспечит повышение мобильности населения и сокращение времени «в пути».



**20+ км**  
Протяженность трамвайной линии



**22**  
Современных низкопольных трамвая



**4**  
Путепровода

**Инвестор**  
ООО «БалтНедвижСервис»

**Объем инвестиций**  
36,8 млрд рублей

# Интеллектуальный город - цифровая трансформация

Высокий уровень спроса со стороны населения, бизнеса и государственных органов



~95%

Поездок в общественном транспорте города, оплаченные электронными способами, в 2022 году

100%

Обеспечение подключения и широкополосного доступа социально значимых объектов к сети интернет

## Приоритетные задачи в сфере информационно-коммуникационных технологий:

-  Разработка и внедрение отечественного программного обеспечения, цифровых технологий и платформенных решений
-  Оказание услуг в области информационных технологий (проектная поддержка, аутсорсинг, аутсорсинг бизнес-процессов)
-  Создание и развитие устойчивой и безопасной информационно-телекоммуникационной инфраструктуры

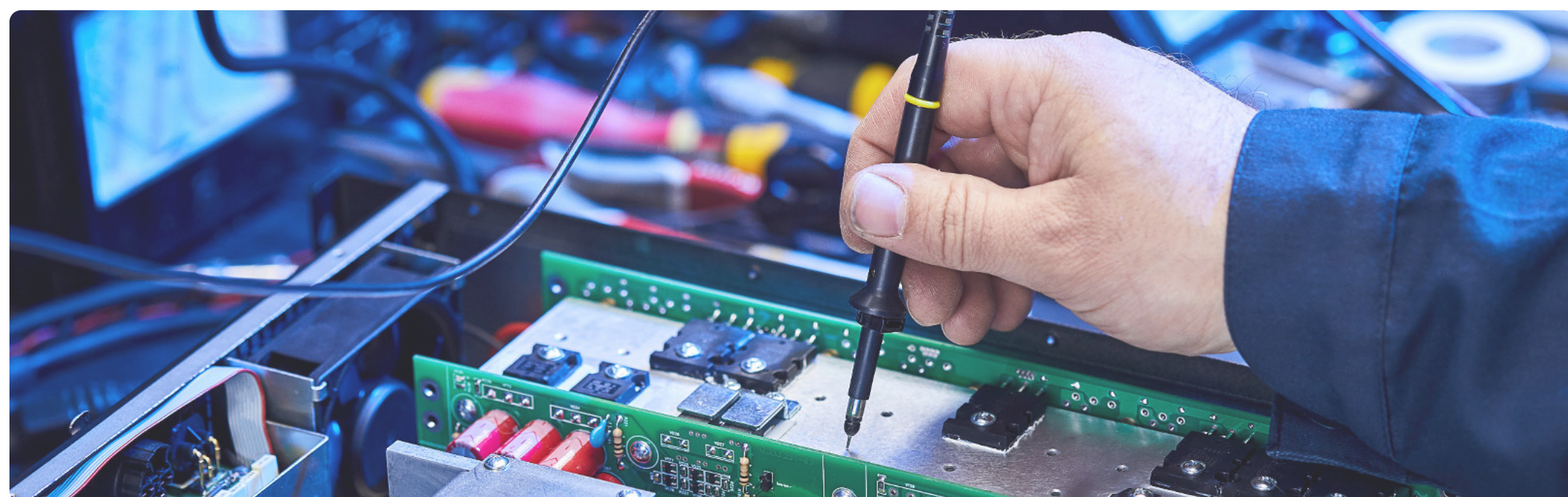

Цифровой  
Петербург

## Внедрение цифровых технологий и платформенных решений для оказания горожанам государственных услуг

Активно развивается экосистема городских сервисов «Цифровой Петербург»

## Национальная премия «Приоритет: Цифра»

Одна из крупнейших площадок для выявления и поощрения предприятий страны, достигших внушительных успехов в области импортозамещения информационных технологий и цифровизации производств.

14 номинаций

9 компаний из Петербурга - лауреаты



### BIG DATA

ПАО «Ростелеком» за проект «Платформа управления данными» от «Ростелекома»



### WEB-программирование

ООО «ИнЭкс» за разработку ПИРС (Платформы интегрируемых ресурсов и сервисов)



### Автоматизация промышленности

Гарвекс за мультиплатформенную систему «АЗС-Онлайн»



### Программное обеспечение

ПАО «Газпром нефть» за цифровую аналитическую систему «Витрина данных непрерывности деятельности информационных технологий, автоматизации и телекоммуникаций»



Специальная номинация

### ИТ-решение для нефтегазовой отрасли

VESNA за проект «Личный кабинет промышленного потребителя природного газа для Группы компаний Газпром межрегионгаз»



### Квантовые технологии

ИнфоТеКС за разработку системы квантового распределения ключей



### Информационная безопасность

ПАО «Ростелеком» за разработку безопасного репозитория «РТК-Феникс»



### Цифровая трансформация

Группа компаний Digital Design за разработку информационной системы коллегиальных органов «Ареопад»



Специальная номинация

### Цифровизация стандартов проектирования

Нанософт за продукт NSR NormaCS Specification

# Интеллектуальный город - квалифицированный кадровый потенциал

## Научный центр мирового уровня

**2 место**

В национальном рейтинге научно-технологического развития субъектов РФ (Минобрнауки России)

**10**

Государственных научных центров

**10 %**

Научного потенциала страны сконцентрировано в мегаполисе с населением 5,6 млн человек

**86,1 %**

Доля лиц, имеющих среднее профессиональное и высшее образование в общей численности рабочей силы - Санкт-Петербург в первой десятке регионов России

**343+**

Научных организаций

**3,1 млн чел**

Численность рабочей силы, третий по численности рабочей силы регион России

**2 место**

Санкт-Петербург вошел в топ-3 рейтинга умных городов-миллионников России

Рейтинг «IQ» Минстрой России

Преобразование отраслей экономики и социальной сферы через разработку и внедрение отечественных цифровых технологий - благодаря высокому кадровому потенциалу и развитию науки.



Единая система строительного комплекса Санкт-Петербурга включена в «лучшие практики»



# Санкт-Петербург - центр притяжения туристов

## Развитая индустрия гостеприимства





**482,7** млрд  
руб

Принес туризм в экономику города  
в 2023 году

Каждый **12**



работающий петербуржец связан  
с туризмом

### Приоритетные задачи в сфере туризма и гостеприимства:

-  Создание и развитие туристской инфраструктуры
-  Обновление круизного флота, строительство портовой (причальной) инфраструктуры
-  Развитие транспортной инфраструктуры в зонах повышенного туристического интереса
-  Сохранение и обеспечение функционирования объектов культурно-исторического наследия
-  Создание и развитие новых креативных пространств и центров туристического притяжения

### Уникальное событие в мире экономики и бизнеса

#### Петербургский международный экономический форум (ПМЭФ)

-  **62**  
Соглашения на сумму  
более 660 млрд рублей
-  **900+**  
Соглашений подписано  
на общую сумму  
3,86 трлн рублей
-  **17 000+**  
Человек из 130 стран мира  
приняли участие  
в мероприятиях ПМЭФ  
в 2023 году

Санкт-Петербург вошел в **тройку лидеров** среди субъектов России по сумме заключенных соглашений

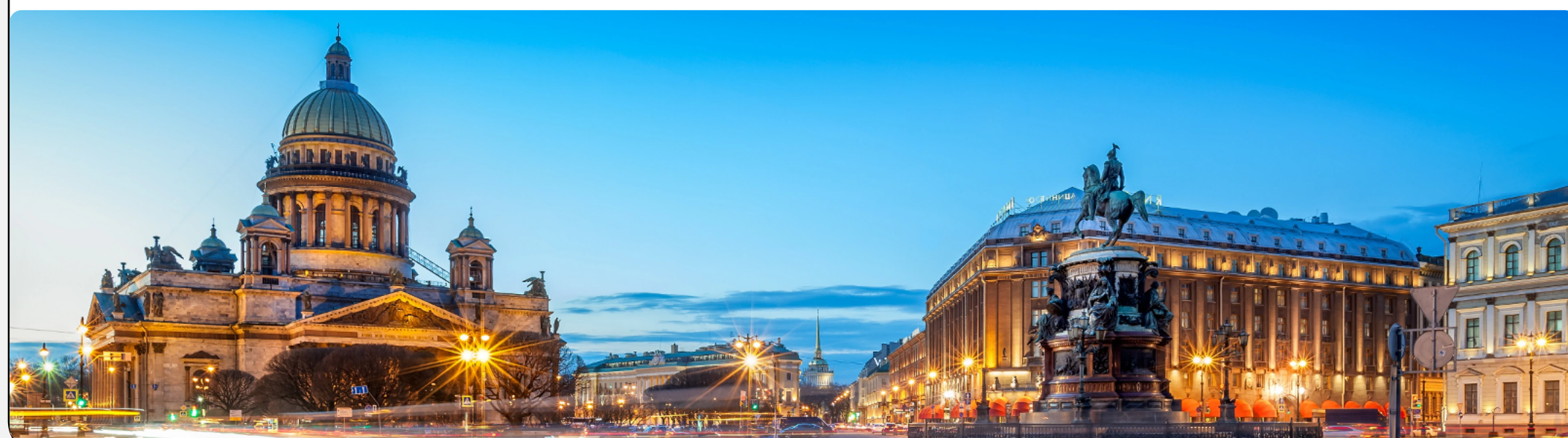

### Город преодолел сезонность - диверсификация туристского спроса

#### Главный магнит города

#### Культурно-познавательный туризм

-  **205**  
Музеев
-  **94**  
Театров
-  **58**  
Кинотеатров
-  **20**  
Концертных площадок
-  **14**  
Креативных пространств

#### Визитная карточка города

#### Событийный туризм

-  **1 место**  
В рейтинге событийного потенциала  
на протяжении 5 лет



Праздник выпускников «Алые Паруса»

#### По данным рейтинга ICCA

#### Санкт-Петербург - лидер в сегменте делового туризма

-  **550**  
Деловых мероприятий
-  **70**  
Мировых выставок  
и конгрессов
-  **Более 1 500**  
Участников

#### Новое направление города

#### Медицинский и оздоровительный туризм

-  **90 000+**  
Человек приехало в Санкт-Петербург  
за лечением в 2022 году



# Санкт-Петербург - центр притяжения туристов

**Сокровищница отечественного и мирового искусства**  
8464 объекта культурного наследия

**Туристическая «мекка»**  
Традиционно входит в топ-3 городов России наиболее популярных среди путешественников

**«Северная Венеция»**  
Водные пути Санкт-Петербурга включают 25 рек и каналов. В рамках проекта «Городские причалы Санкт-Петербурга» действуют 19 причалов

**Комфортная городская среда**  
25 автоматических станций ежедневного мониторинга экологического состояния во всех районах города, сокращение загрязняющих выбросов от транспорта на 16 тысяч тонн в 2022 году

## Новые точки притяжения Санкт-Петербурга

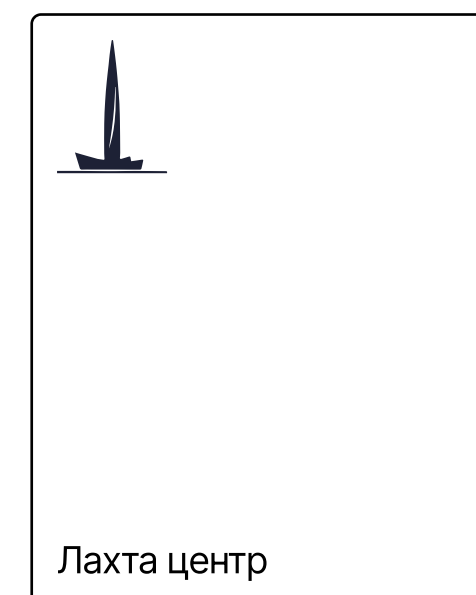
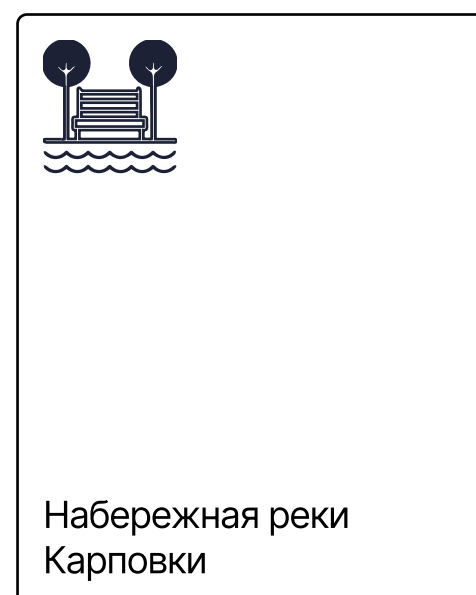
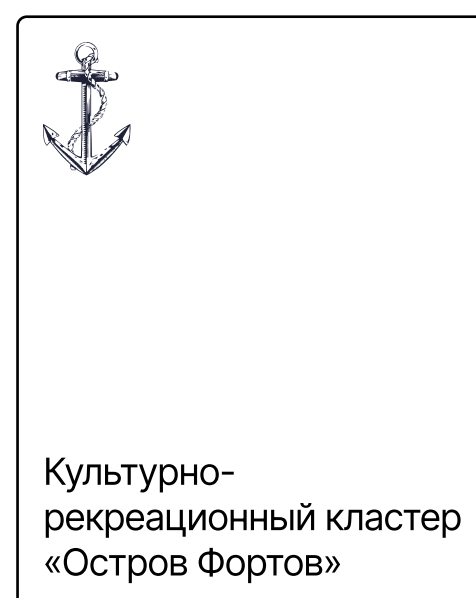
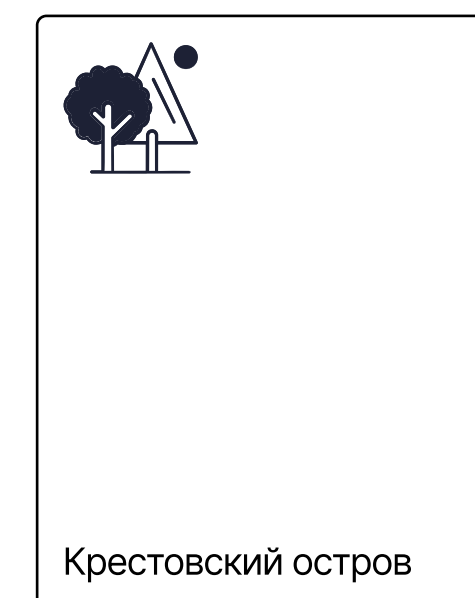
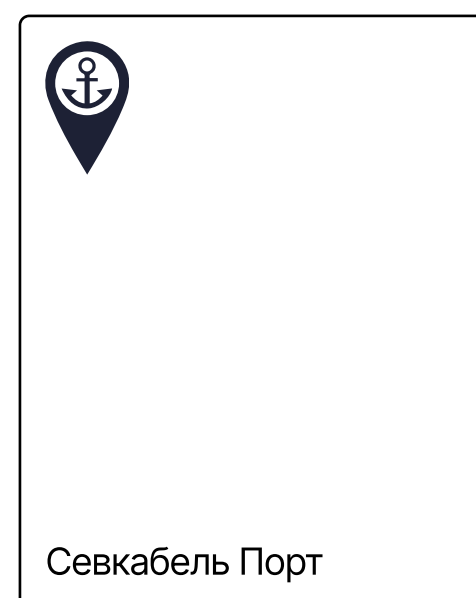

Городское Туристско-Информационное Бюро

**SAINT PETERSBURG**  
**i** CITY TOURIST INFORMATION BUREAU

# Санкт-Петербург - регион успешных проектов

## Инвестиционный портфель Санкт-Петербурга

### 350+

Проектов на сопровождении Комитета по инвестициям Санкт-Петербурга

### 450+ млрд руб

Совокупный объемом инвестиций

Визитная карточка города

Проекты государственно-частного партнерства и стратегические инвестиционные проекты

### 20

Проектов ГЧП на сопровождении города

### 23

Стратегических инвестпроекта на сопровождении города

### ~ 600 млрд руб

Общая сумма инвестиций в проекты ГЧП

### 150+ млрд руб

Совокупный объем инвестиций в стратегические инвестпроекты

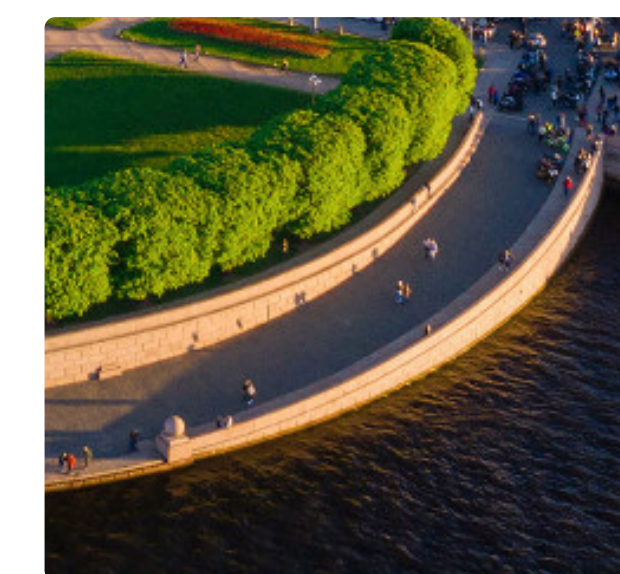
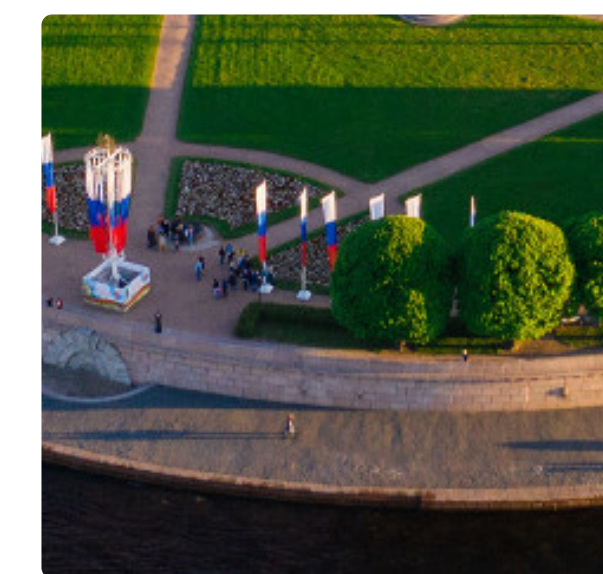
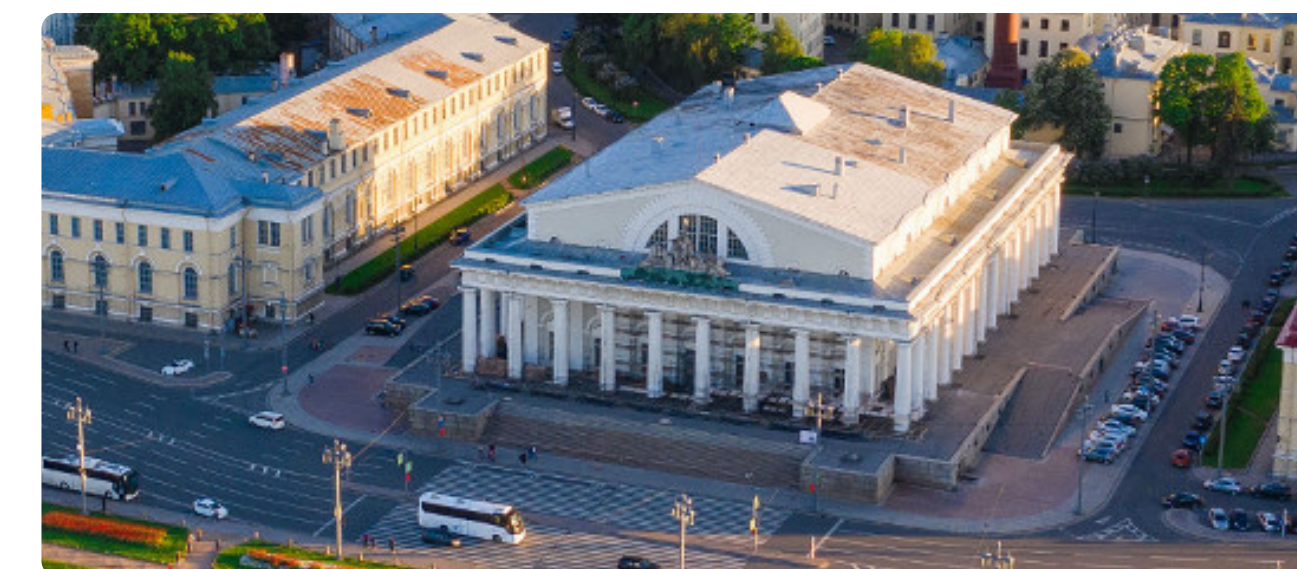
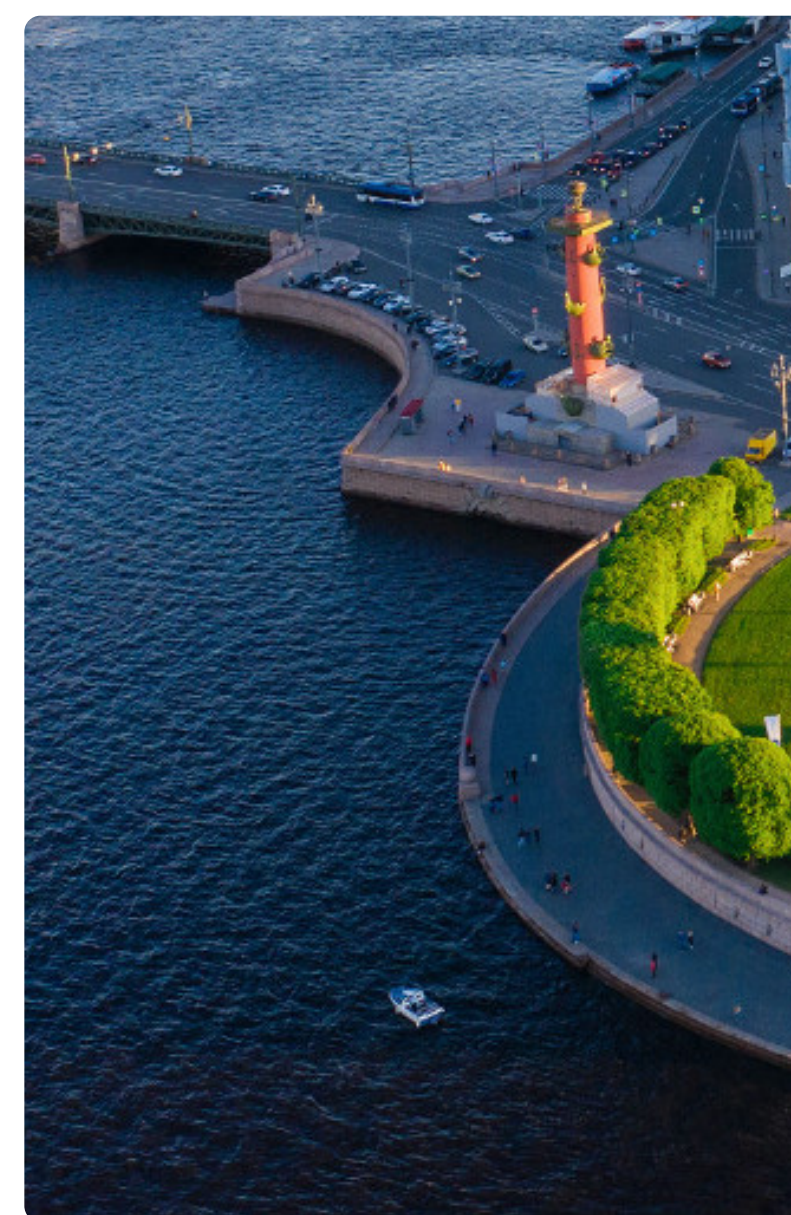
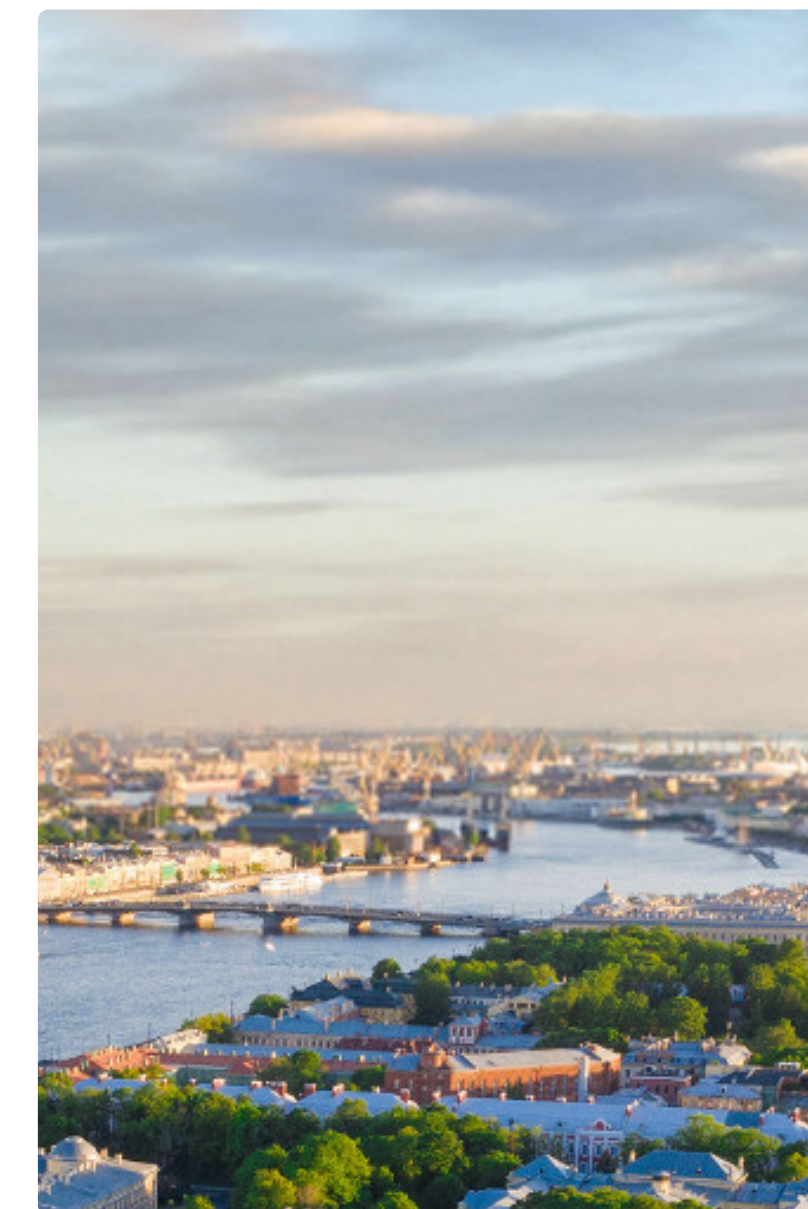
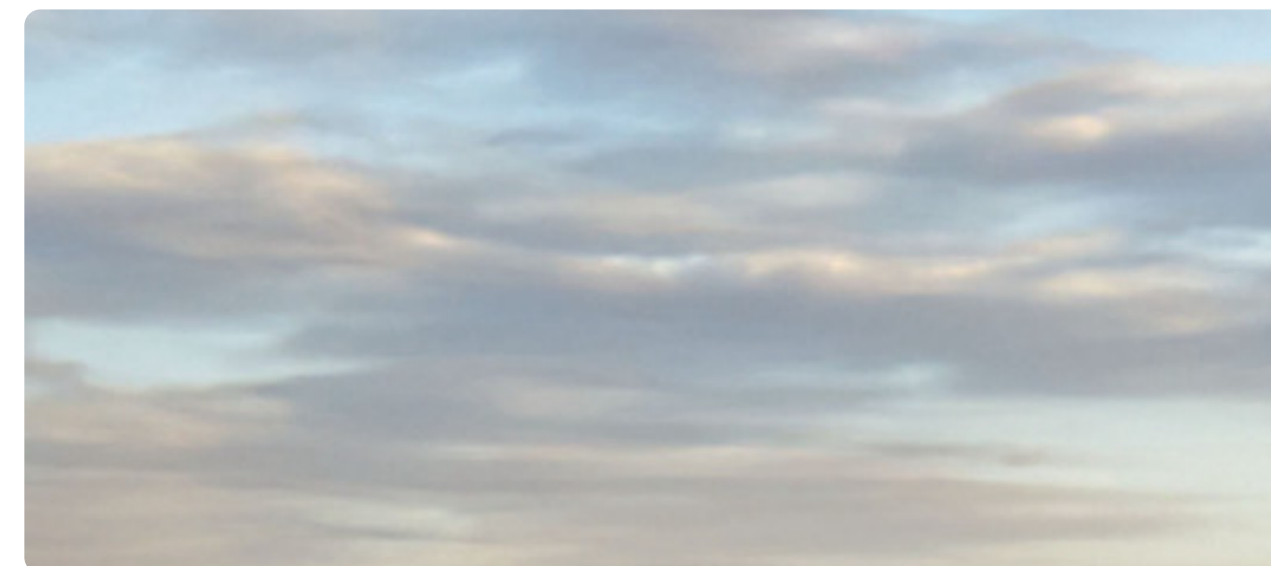



# Санкт-Петербург - регион успешных проектов

## Общественно-деловые пространства



Объем инвестиций  
~ 80 млрд руб

### Остров Фортгов

Создание культурно-туристического кластера

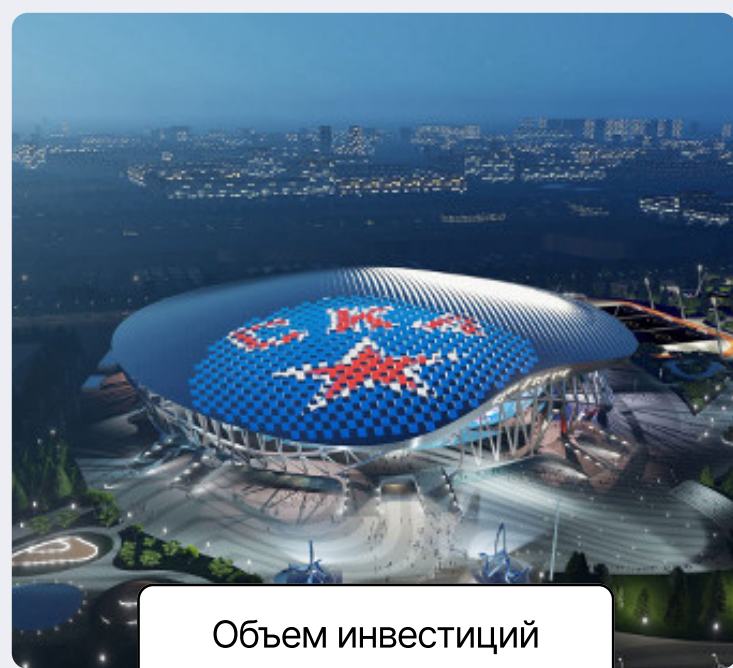

Объем инвестиций  
~ 70 млрд руб

### СКА Арена

Строительство уникального многофункционального спортивно-досугового комплекса

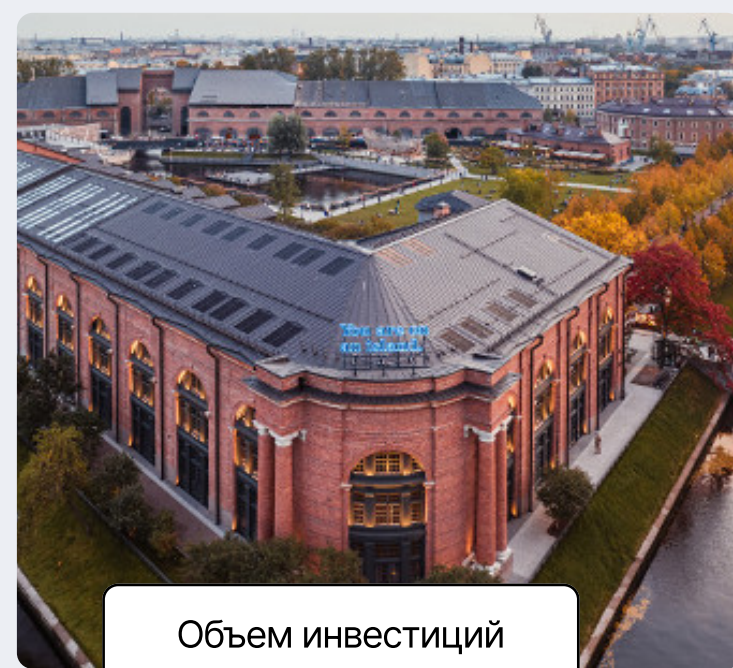

Объем инвестиций  
~ 15 млрд руб

### Новая Голландия

Развитие территории острова



Объем инвестиций  
~ 1,8 млрд руб

### Оранжереи Таврического сада

Преобразование оранжерей Таврического сада



### Парусник «Полтава»

Строительство культурно-исторического центра



### Экогалерея

Создание современного городского пространства

## Гостиничная инфраструктура



Объем инвестиций  
~ 120 млн долл

### Lotte Hotel St. Petersburg

Пятизвездочный отель в старинном особняке на Исаакиевской площади



Объем инвестиций  
~ 3 млрд руб

### Банкирский дом М.И. Вавельберга (банк Санкт-Петербургский Торговый)

Приспособление для современного использования под гостиницу 5\* объекта культурного наследия федерального значения

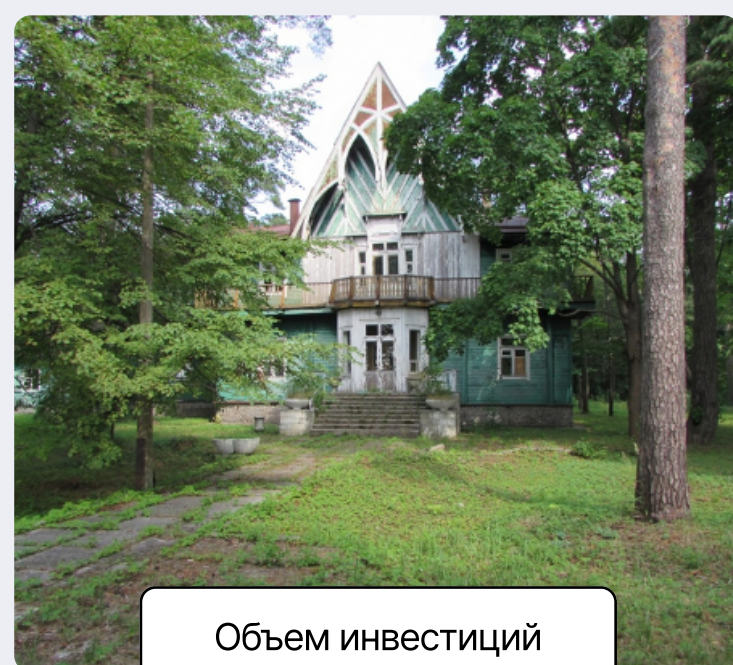

Объем инвестиций  
~ 1 млрд руб

### Дача Кинга и дом купца Елисеева (Зеленогорск)

Создание гостинично-досугового комплекса в Курортном районе



Объем инвестиций  
~ 400 млн руб

### Усадьба Игеля Э.Г. и Дом А.Е. Вяземского и здание механической мастерской Р.М. Ветцера

Реконструкция и эксплуатация объекта культурного наследия регионального значения для организации отдыха граждан и туризма

## Создание объектов науки и образования

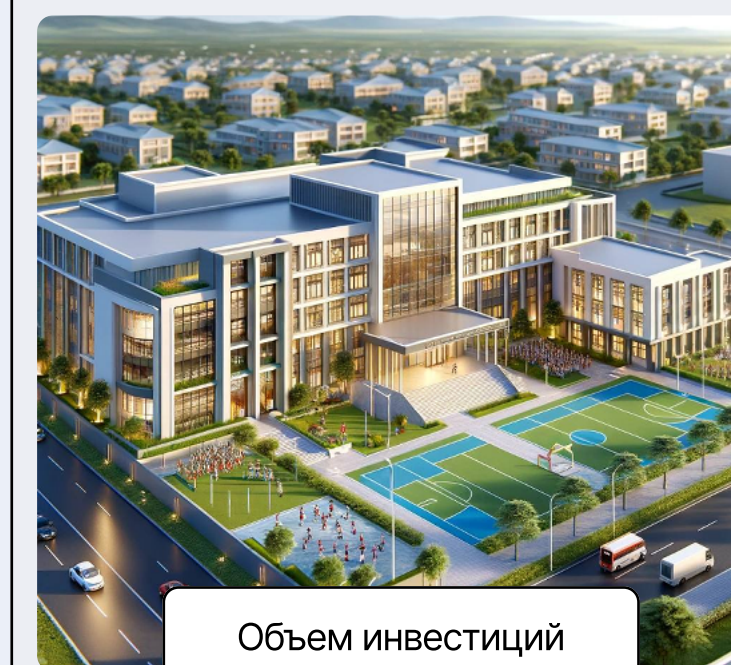

Объем инвестиций  
~ 16 млрд руб

### Концессионные соглашения

Строительство объектов образования в разных районах Санкт-Петербурга по концессионным соглашениям



Объем инвестиций  
~ 26,6 млрд руб

### ИТМО Хайпарк

Комплексный научно-образовательный и инновационный центр, расположенный на территории проекта «Город спутник «Южный» на базе Санкт-Петербургского национального исследовательского университета информационных технологий, механики и оптики

# Санкт-Петербург - регион успешных проектов

## Создание объектов здравоохранения



Объем инвестиций  
~ 15,3 млрд руб

### Перинатальный центр

Создание перинатального центра на базе СПб ГБУЗ Родильного дома № 17 в Калининском районе

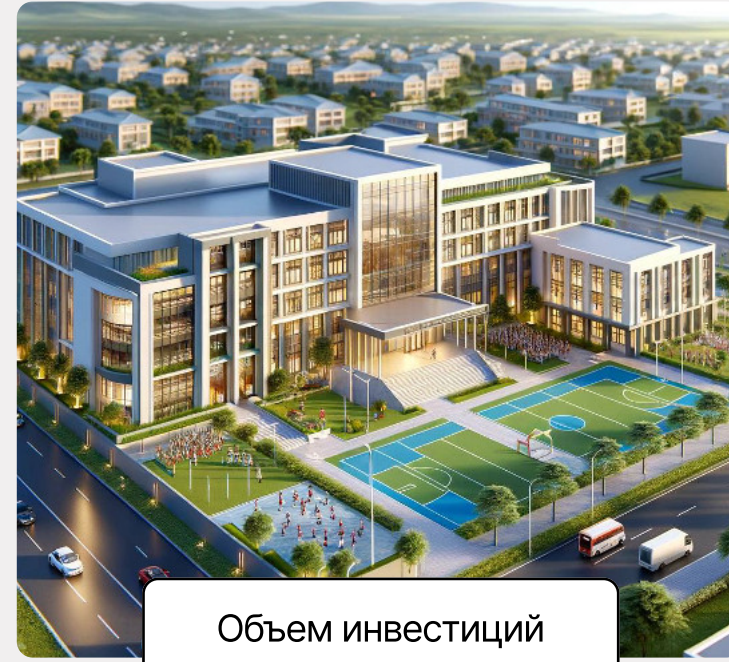

Объем инвестиций  
~ 1 млрд руб

### Родильный дом

Строительство родильного дома в Курортном районе

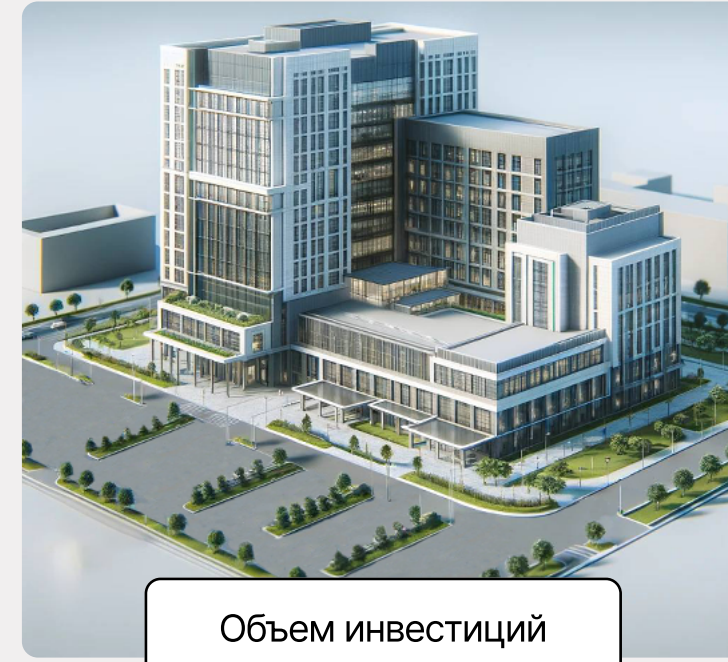

Объем инвестиций  
~ 500 млн руб

### Медицинский центр

Строительство коммерческого медицинского центра в Приморском районе



Объем инвестиций  
~ 200 млн руб

### Поликлиника

Строительство объекта амбулаторно-поликлинического обслуживания в Выборгском районе



Объем инвестиций  
~ 250 млн руб

### Клиника Скандинавия

Строительство 5 этажного медицинского центра в Невском районе

## Фармацевтический кластер



Объем инвестиций  
~ 7,8 млрд руб

### ООО «Самсон-Мед»

Строительство нового фармацевтического завода по выпуску различных лекарственных средств и субстанций

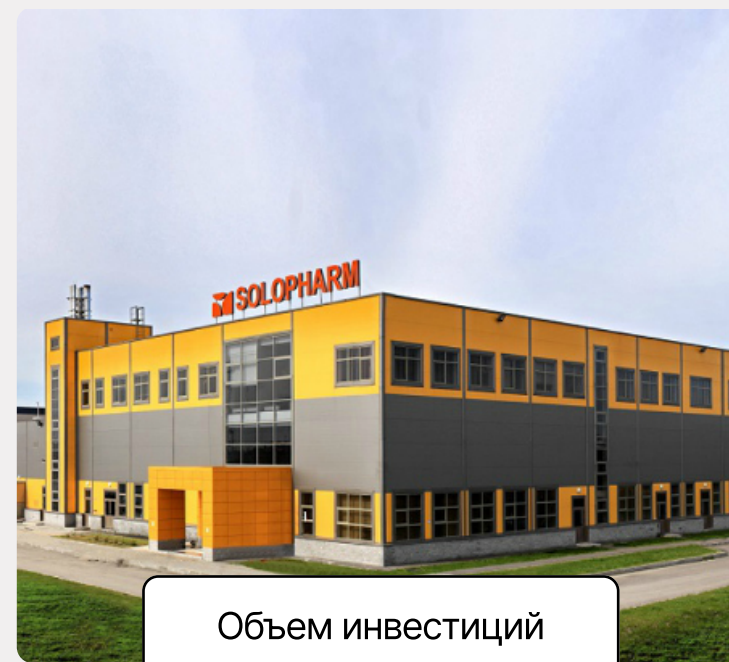

Объем инвестиций  
~ 7 млрд руб

### Компания Solopharm (ООО «Гротекс»)

Строительство 3 очереди завода по выпуску жидких лекарственных препаратов

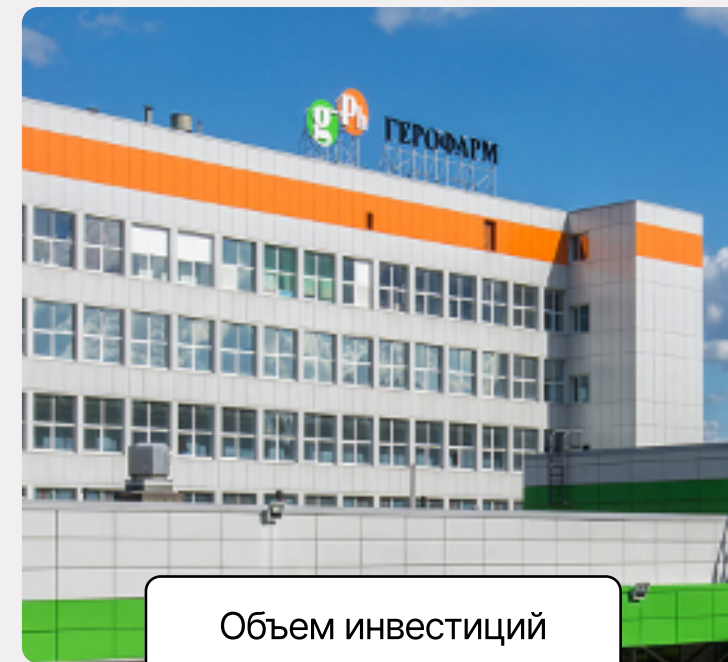

Объем инвестиций  
~ 3,2 млрд руб

### Компания ООО «Герофарм»

Строительство фармацевтического завода по производству активных фармацевтических субстанций для лекарственных препаратов

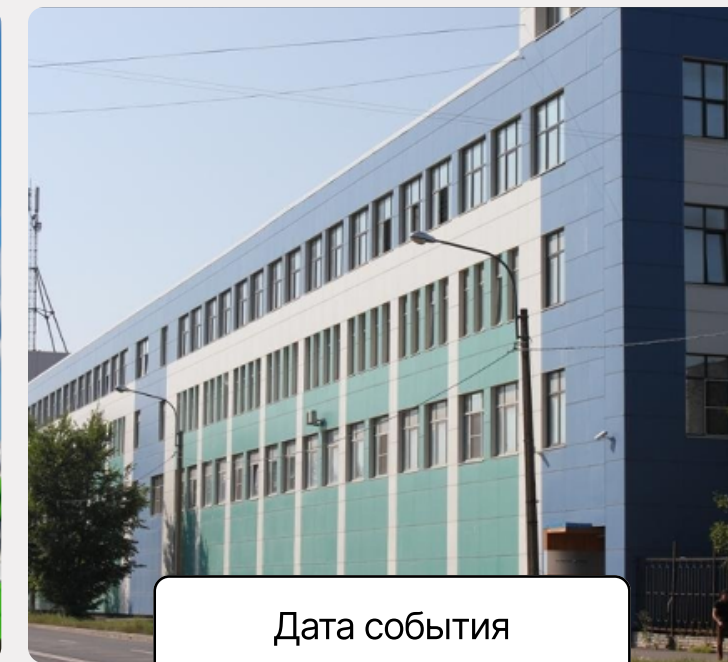

Дата события  
2022 год

### Фармацевтическая компания «Алкор Био»

Получила кредит на льготных условиях от Фонда развития промышленности Петербурга на закупку комплектующих для производства анализаторов закрытого типа, что позволит практически полностью заместить иностранное оборудование



Дата события  
2023 год (январь)

### Компания «Р-Фарм»

Выиграла конкурс на офсетное соглашение с Санкт-Петербургом, предусматривающего инвестиции компании в строительство фармацевтического завода в обмен на обязательства города закупать продукцию новой производственной площадки для своих нужд в течение 10 лет.

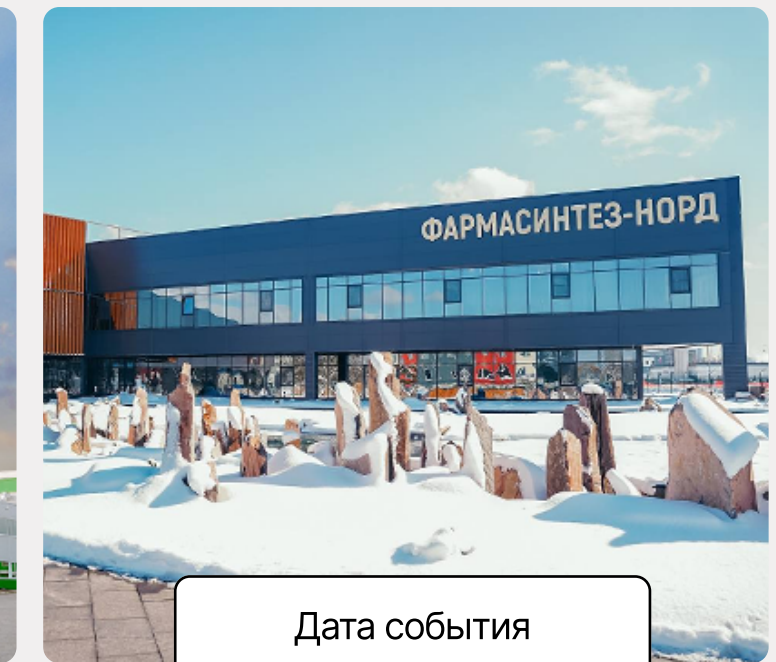

Дата события  
2023 год (март)

### Компания «Фармсинтез-Норд»

Запустила вторую очередь завода на Новоорловской площадке ОЭЗ «Санкт Петербург», что позволит компании нарастить выпуск препаратов для лечения онко- и аутоиммунных заболеваний, а также противокоронавирусной вакцины «Спутник Лайт»

# Контакты

## «Единое окно» для инвесторов

 +7 (812) 246-16-61

 [info@stateninvest.spb.ru](mailto:info@stateninvest.spb.ru)

191144, Санкт-Петербург,  
Новгородская ул., д.20, лит.А

## Комитет по инвестициям Санкт-Петербурга

 + 7 (812) 576-60-41

 [info@cisp.gov.spb.ru](mailto:info@cisp.gov.spb.ru)

191144, Санкт-Петербург,  
Новгородская ул., д.20, лит.А

